Marienlieder op. 22

5. Ruf zur Maria

Johannes Brahms (1833–1897)

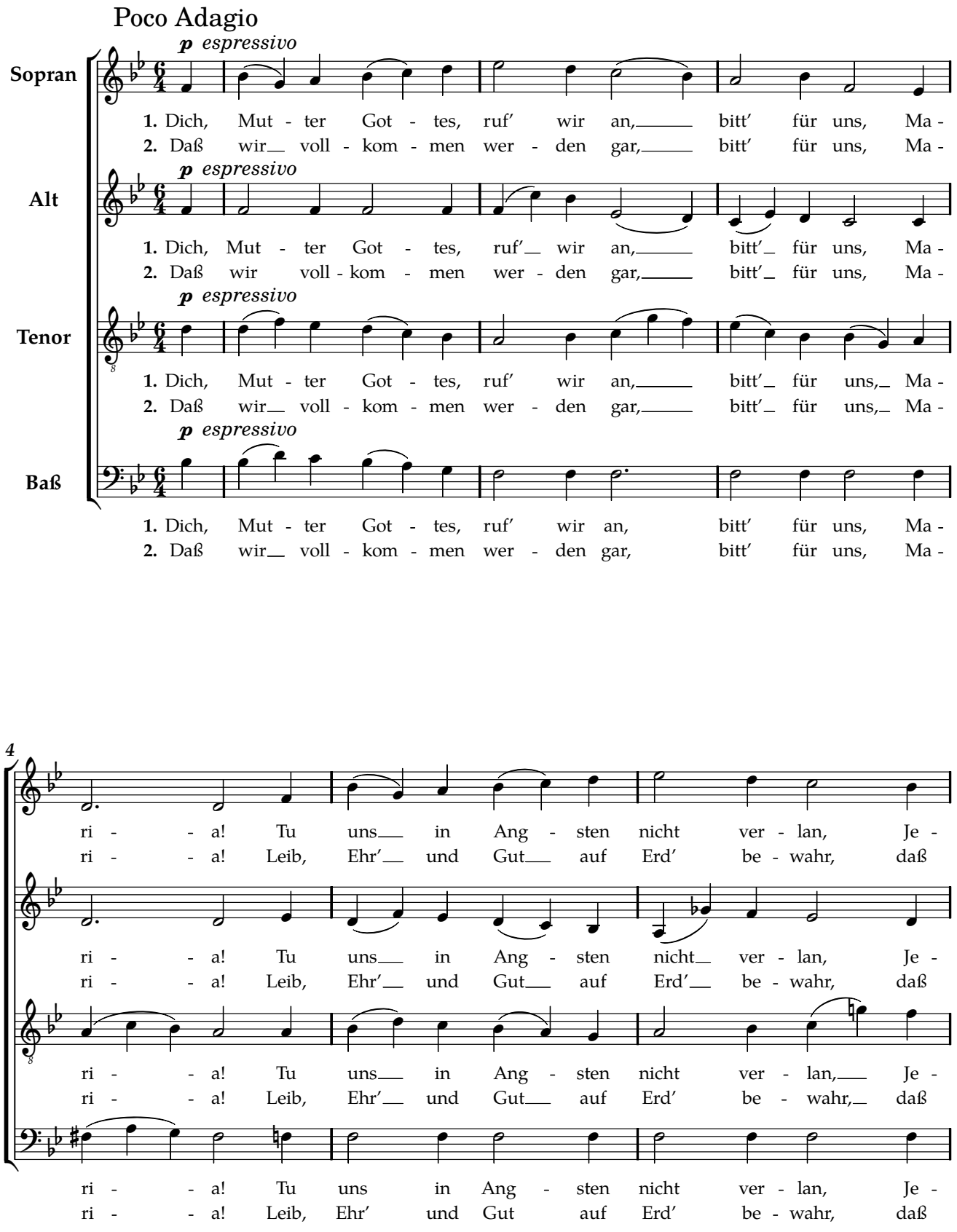

© 2009 by CPDL. This edition can be fully distributed, duplicated, performed, and recorded. Edited by Robert Urmann. Engraved by LilyPond.

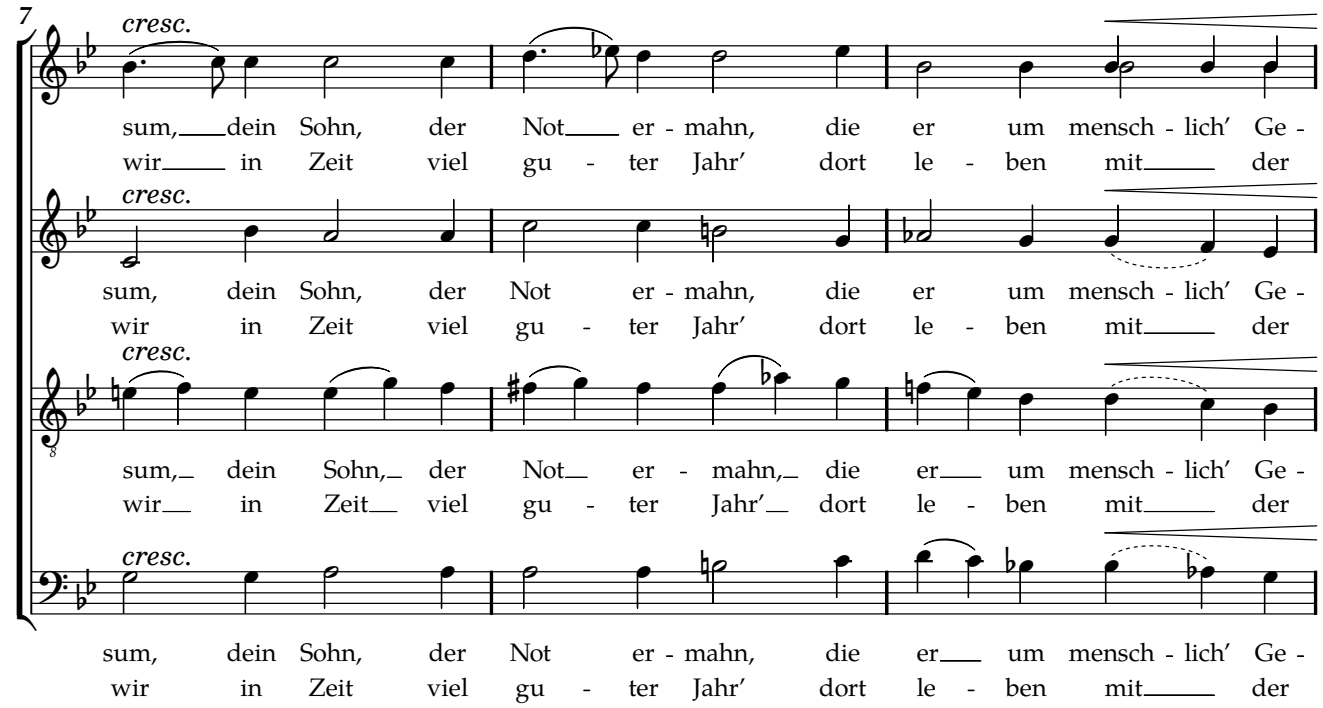
7
cresc.
sum, dein Sohn, der Not er - mahn, die er um mensch - lich' Ge -
wir in Zeit viel gu - ter Jahr' dort le - ben mit der
cresc.
sum, dein Sohn, der Not er - mahn, die er um mensch - lich' Ge -
wir in Zeit viel gu - ter Jahr' dort le - ben mit der
cresc.
sum, dein Sohn, der Not er - mahn, die er um mensch - lich' Ge -
wir in Zeit viel gu - ter Jahr' dort le - ben mit der
cresc.
sum, dein Sohn, der Not er - mahn, die er um mensch - lich' Ge -
wir in Zeit viel gu - ter Jahr' dort le - ben mit der

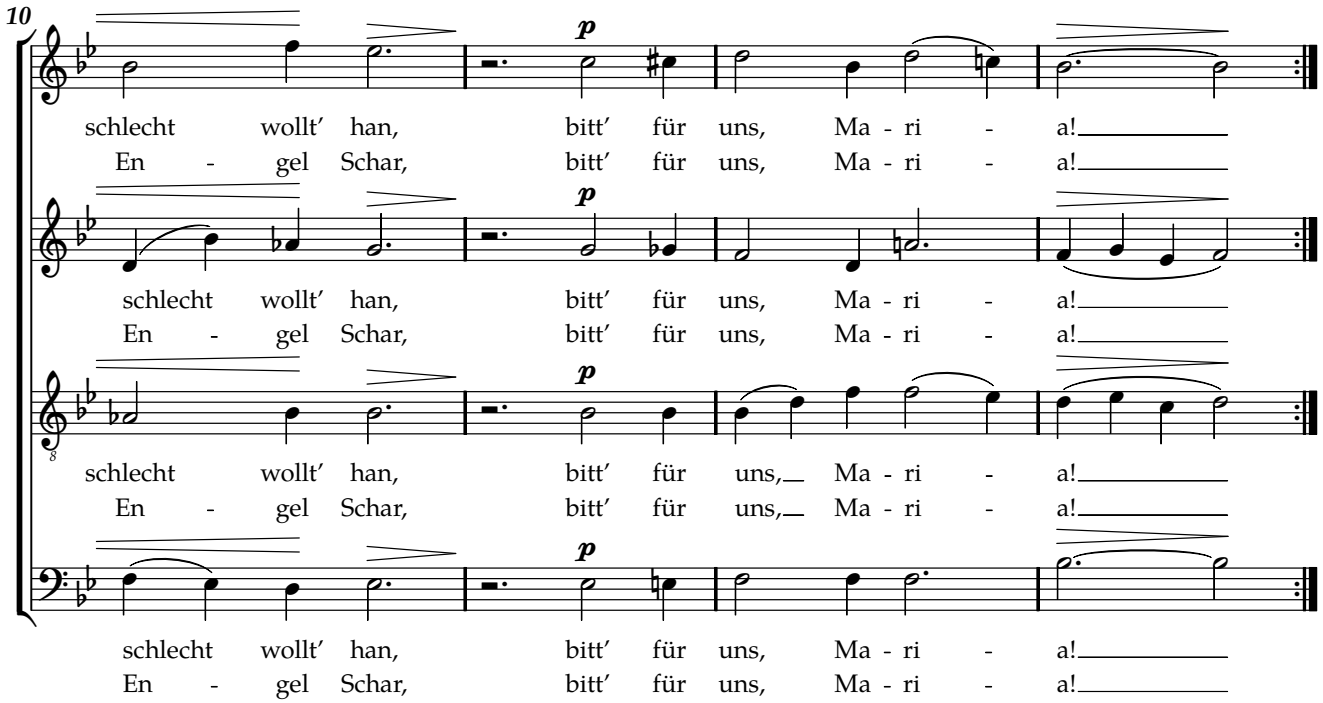
10
p
schlecht wollt' han, bitt' für uns, Ma - ri - a!
En - gel Schar, bitt' für uns, Ma - ri - a!
p
schlecht wollt' han, bitt' für uns, Ma - ri - a!
En - gel Schar, bitt' für uns, Ma - ri - a!
p
schlecht wollt' han, bitt' für uns, Ma - ri - a!
En - gel Schar, bitt' für uns, Ma - ri - a!
p
schlecht wollt' han, bitt' für uns, Ma - ri - a!
En - gel Schar, bitt' für uns, Ma - ri - a!

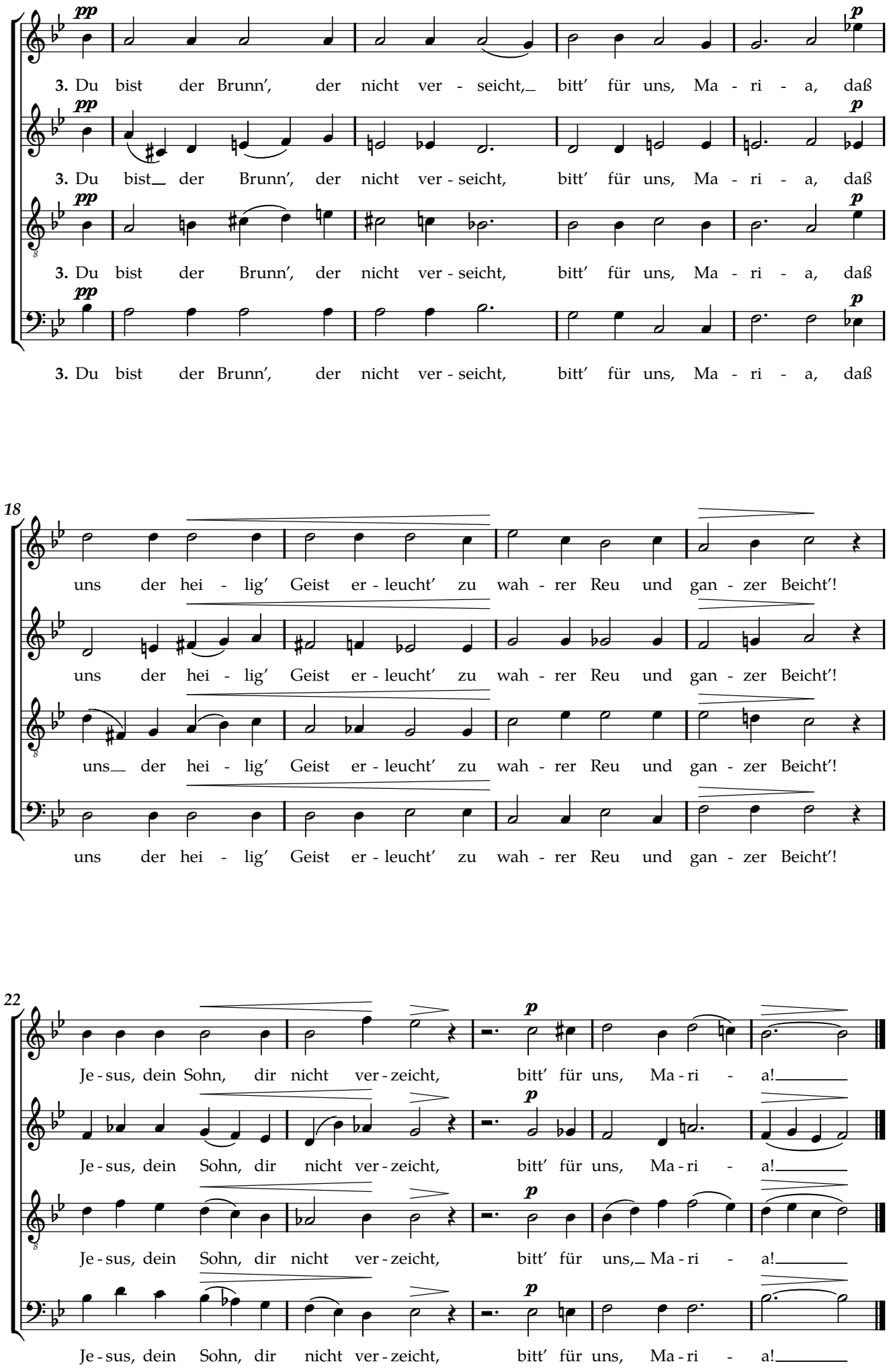
pp
p
3. Du bist der Brunn', der nicht ver - seicht, bitt' für uns, Ma - ri - a, daß
3. Du bist der Brunn', der nicht ver - seicht, bitt' für uns, Ma - ri - a, daß
3. Du bist der Brunn', der nicht ver - seicht, bitt' für uns, Ma - ri - a, daß
3. Du bist der Brunn', der nicht ver - seicht, bitt' für uns, Ma - ri - a, daß
18
uns der hei - lig' Geist er - leucht' zu wah - rer Reu und gan - zer Beicht'!
uns der hei - lig' Geist er - leucht' zu wah - rer Reu und gan - zer Beicht'!
uns der hei - lig' Geist er - leucht' zu wah - rer Reu und gan - zer Beicht'!
uns der hei - lig' Geist er - leucht' zu wah - rer Reu und gan - zer Beicht'!
22
p
Je - sus, dein Sohn, dir nicht ver - zeicht, bitt' für uns, Ma - ri - a!
Je - sus, dein Sohn, dir nicht ver - zeicht, bitt' für uns, Ma - ri - a!
Je - sus, dein Sohn, dir nicht ver - zeicht, bitt' für uns, Ma - ri - a!
Je - sus, dein Sohn, dir nicht ver - zeicht, bitt' für uns, Ma - ri - a!